

SECOND CRUTCH LIVE HOUSE HIROSHIMA

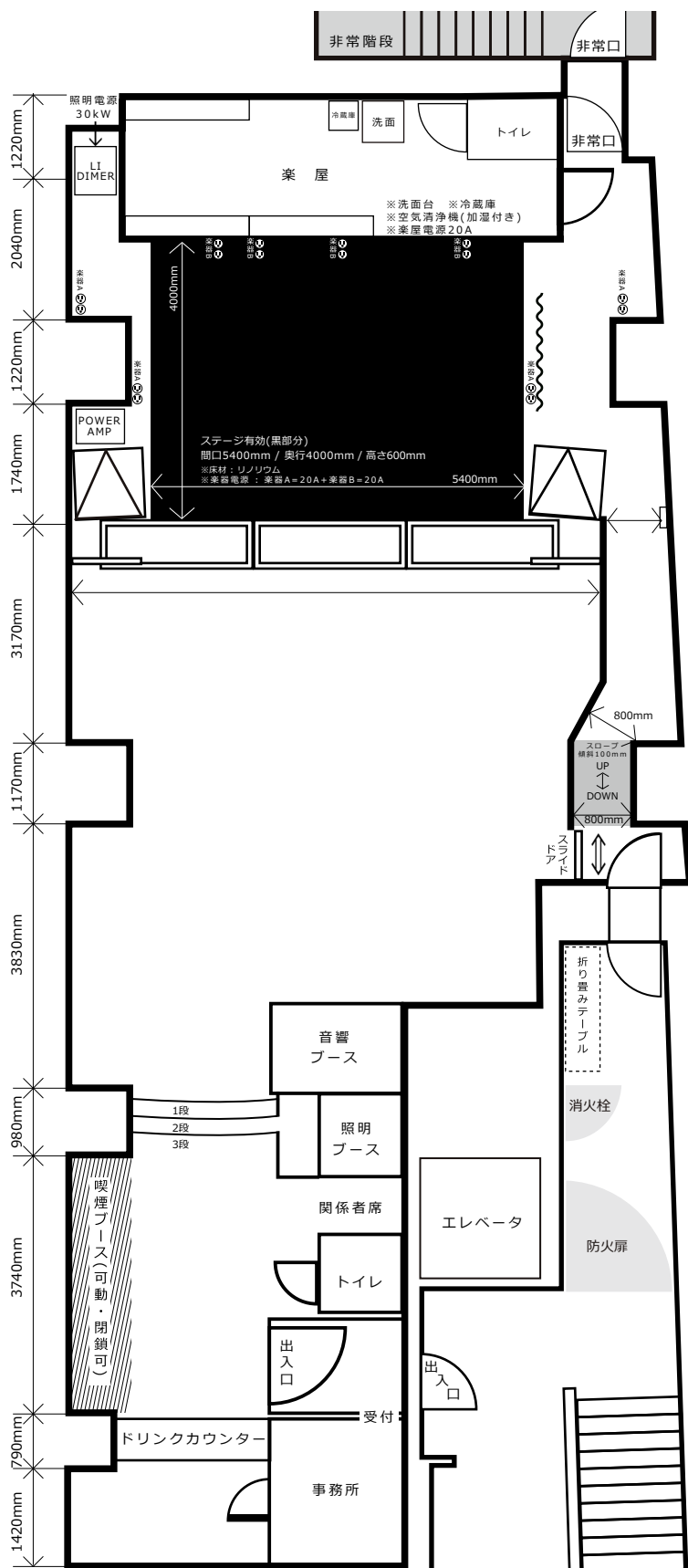

平面図 (1/100)

EQUIPMENT

【楽器リスト】

- DRUM SET
PEARL ZRX (MAPLE) 22"BD,16"FT,10",12"13"TT
- CYMBAL
SABIAN 14"HH / 16",18"CRASH / 20"RIDE w/HARD WEAR
- GUITAR AMP
Marshall JCM800 ×1
Marshall JCM900 ×1
Marshall 1960A ×2
ROLAND JC-120 ×1
- BASS AMP
GALLIEN-KRUEGER 700RB II ×1
Ampeg SVT-810E ×1
- KEYBOARD
YAMAHA EOS B500
■ KEY STAND
×TYPE ×2
ULTIMATE ×1(2ARM)

【PA機材リスト】

- MIXER
YAMAHA M7CL-48 (※デフォルトデータはHPよりDL可能)
- Main SP
JBL SRX835P Powered
SRX728×2
- FB SPElectro-Voice FM-1502(ER)×6
- Main Amp
AMCRON XT4002(SRX728 Sub)
- FB Amp
QSC GX5 ×3
- Main C/D
dbx Driverack 260
- EXT
KLKARKTEKNIK DN360 ×1
YAMAHA SPX-900 ×1
- MIC
SHURE SM-58 ×5
SHURE SM-57 ×6
SHURE Beta52 ×1
SHURE Beta91A ×1
SHURE Beta57A ×2
AKG C-451E ×3
AKG C-391B ×3
SENNHEISER e904 ×4
SENNHEISER e906 ×2
- DI
Countryman TYPE85 ×2
Boss DI-1 ×4
Radial J-48ml2 ×1
BEHRINGER DI-4000(1U4ch) ×1
■ STANDK&M ST-210 ×10
K&MST-259 ×10

【常設外付帯】

- 平台 ×3 (3尺×6尺)
- FB SPElectro-Voice FM-1502(ER) ×2
※本社置きの為、ご使用の際は事前にご連絡下さい。

【客席】

- 丸椅子 ×50

掲載機材は状況により予告なく変更する場合がございますので予めご了承ください。

セカンド・クラッチ

730-0033 広島市中区堀川町4-20Takata Alley4F
TEL・FAX : 082-249-7363

【メールでのお問い合わせ】

- 音響に関して
※担当：徳光 sound@secondscene.com
- 舞台・照明に関して
※担当：片山 live@secondscene.com
平面図・機材リスト・照明プラン
ホームページより ダウンロード(PDF)できます。
- <http://secondscene.com/sc> ※EQUIPMENT